COPIA TRATTA DA GESTIONALE DOCUMENTALE "PITAGORA" DELL'ISTITUTO POLIGRAFICO E ZECCA DELLO STATO - S.P.A.

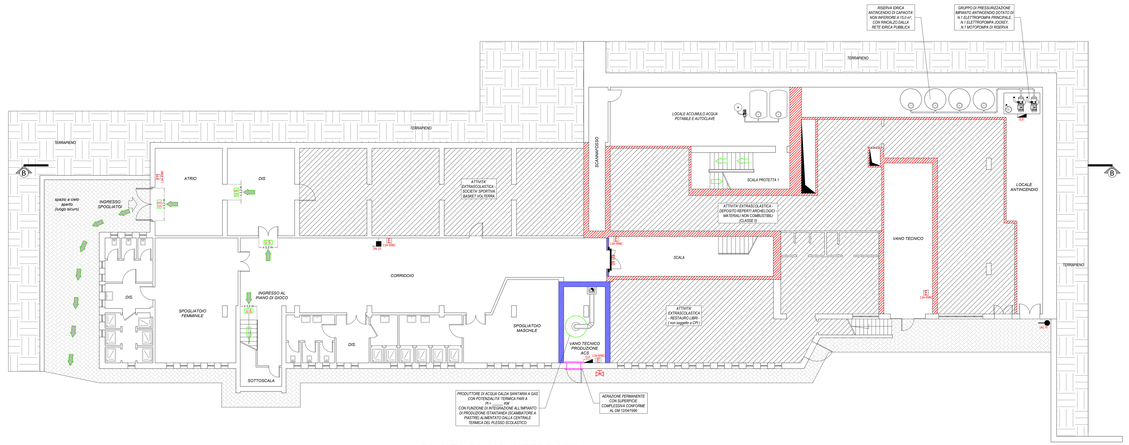

PIANTA PIANO INTERRATO

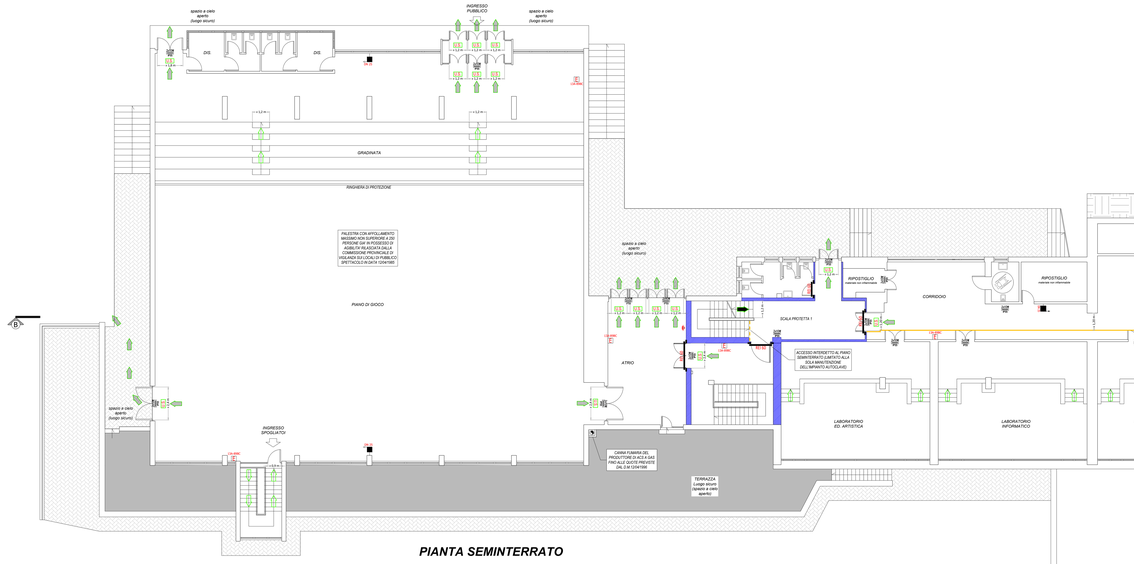

PIANTA SEMINTERRATO

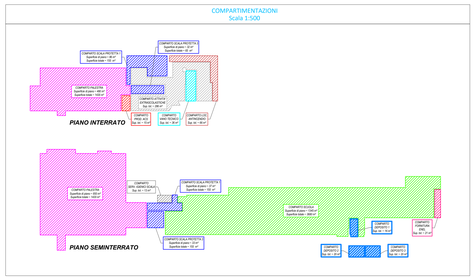

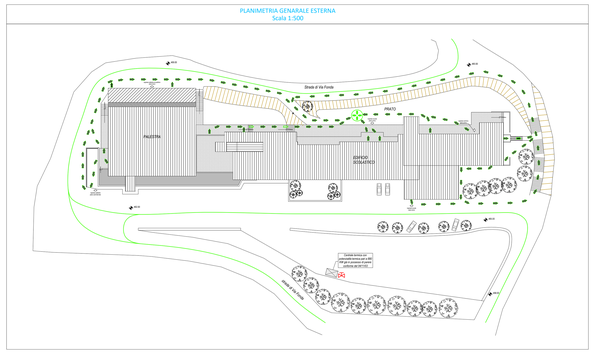

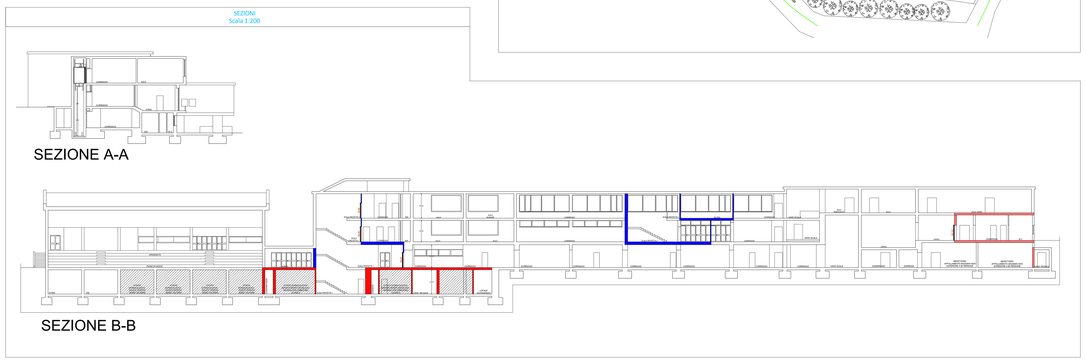

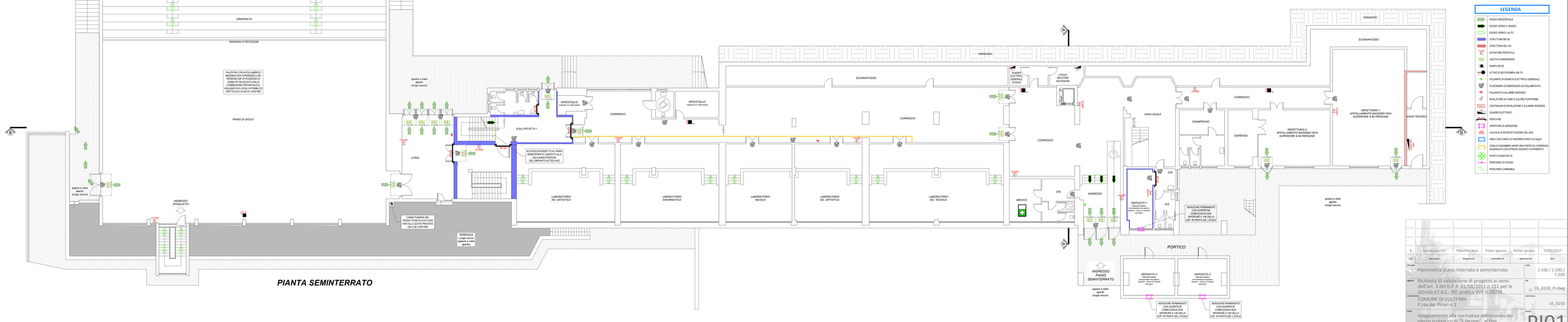

LEGENDA

- ESODO ORIZZONTALE
- ESODO VERSO IL BASSO
- ESODO VERSO L'ALTO
- STRUTTURA REI 60
- STRUTTURA REI 120
- ESTINTORE PORTATILE
- USCITA DI EMERGENZA
- NASPO UNI 25
- ATTACCO MOTOPOMPA UNI 70
- PULSANTE DI SGANCIO ELETTRICO GENERALE
- PLANCIA DI EMERGENZA ALTOPARLANTATA
- PULSANTE DI ALLARME INCENDIO
- RIVELATORE DI FUMO E CALORE PUNTIFORME
- CENTRALINA DI RIVELAZIONE E ALLARME INCENDIO
- QUADRO ELETTRICO
- PORTA REI
- APERTURA DI AERAZIONE
- VALVOLA DI INTERCETTAZIONE DEL GAS
- AREA CON CARICO DI INCENDIO PARI A 0.0 kg/m²
- ZONA DI INCOMBRO APERTURA PORTE SU CORRIDOIO SEGNALATA CON STRISCE ACCESE A PAVIMENTO
- PUNTO DI RACCOLTA
- PERCORSO DI ESODO
- PERCORSO CARRABILE

n.	Emesso per VVF	Ribechini Noo	Pollari Ignazio	Pollari Ignazio	22/02/2017
rev.	descrizione	disegnato da	controllato da	approvato da	data

dettagli	Planimetria piano interrato e seminterrato	scala	1:100 / 1:200 / 1:500
oggetto	Richiesta di valutazione di progetto ai sensi dell'art. 3 del D.P.R. 01/08/2011 n.151 per le attività 67.4.C.- Rif. pratica VVF n.28078.	file	16_0150_PI.dwg
committente	COMUNE DI VOLTERRA P.zza dei Priori n.1	commessa	16_0150
titolo	Adeguamento alla normativa antincendio del plesso scolastico di "S.Jacopo", al fine dell'ottenimento del CPI	tavola	PI01

MPS Studio Associato

Firmato da: ALI' - C.F. TINEXTDIGIT-IT, C.F. TINIT-ALLMRC66E15L219L, O=ARUBA PEC S.p.A., OU=Certificato Qualificato, CN=ALI' ALESSANDRO, SERIALNUMBER=IDCES-ALLMRC66E15L219L
File firmato digitalmente da Gori Paolo