CONSERVATORIO STATALE DI MUSICA SAVERIO MRJA - AOO UFZIOR - PR. U. N. 0005673 DEL 09/07/2024 - I.8.2

ISTITUTO SUPERIORE DI STUDI MUSICALI "P.I.TCHAIKOVSKY"

Via A. Strianni, 35 – 88047 Nocera Terinese (Cz)

RESPONSABILE DEL PROCEDIMENTO
Dott. Eugenio BALLO

PROGETTO PER L'INSTALLAZIONE DI UNA POMPA DI CALORE REVERSIBILE ARIA/ACQUA SU IMPIANTO ESISTENTE PRESSO LA SEDE DI CATANZARO DELL'ISTITUTO DI STUDI MUSICALI P.I. TCHAIKOVSKY SITA IN CATANZARO ALLA VIA G. PEPE N° 18

CIG
CUP

PROGETTO ESECUTIVO

IMPIANTI MECCANICI

DANIELE PROCOPIO
31.05.2024
12:28:54
GMT+01:00

DF ENGINEERING
Via Giovanni Gentile n° 68
88100 - Catanzaro (CZ)
davide.ferraro@ordingcz.eu

PROGETTAZIONE IMPIANTI MECCANICI
Dott. Ing. Daniele PROCOPIO
ordine ingegneri provincia di catanzaro n° 2132

RESPONSABILE UNICO DEL PROCEDIMENTO
Dott. Eugenio BALLO
area amministrativa

TITOLO ELABORATO:
SISTEMA DI DISTRIBUZIONE ED EMISSIONE ESISTENTE

SCALA ELABORATO:
1:100

CODIFICA ELABORATO:
IM.E01.MEC.

REV.	EMESSO PER	REDATTO	CONTROLLATO	APPROVATO	DATA
00	PROGETTO ESECUTIVO	DANIELE PROCOPIO	DANIELE PROCOPIO	DANIELE PROCOPIO	MAGGIO 2024

Revisione

Piano TERRA

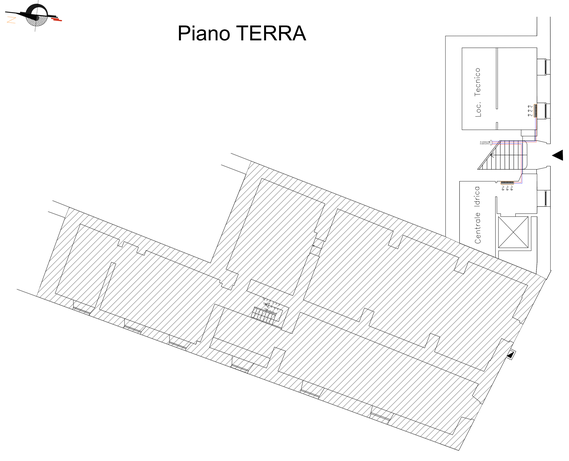

Piano PRIMO

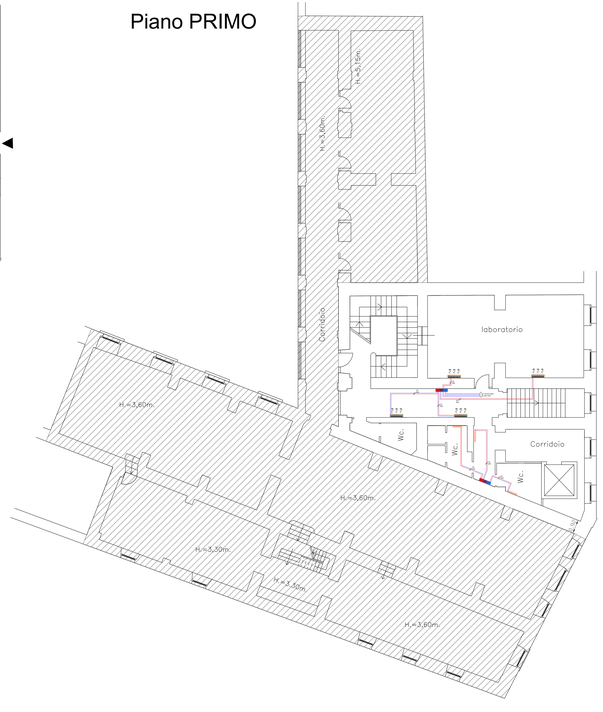

Piano SECONDO

Piano TERZO

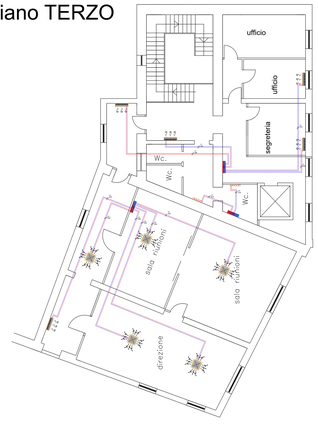

LEGENDA

	Ventilconvettore esistente Sabiana Carisma CRC 43 Dimensioni (LxHxP) 985x530x225 mm. Installazione a parete Ventilatore Centrifugo
	Ventilconvettore esistente Sabiana SkyStar SK 42 a cassetta con motore elettrico asincrono per impianto a due tubi Dimensioni (LxHxP) 819x819x303 mm. Installazione a soffitto
	Radiatore in alluminio esistente h=80 cm colore bianco
Cxx	Collettore esistente da 1"1/2 installato in cassetta non coibentato C XX indica la nomenclatura del collettore
Cxx Ø xx	Tubazione acqua tecnica in PPR coibentata CXX ==> Indicazione del collettore di partenza Ø xx ==> Indicazione del diametro della tubazione
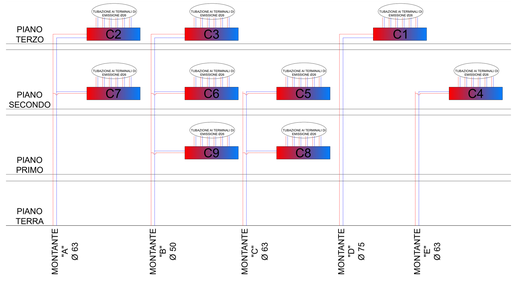
SCHEMA DEL SISTEMA DI DISTRIBUZIONE ESISTENTE