EDUCANDATO STATALE EMANUELA SETTI CARRARO DALLA CHIESA - AOO ISTSC_MIVE01000P-PRO - PR. E. N. 0003142 DEL 30/05/2025 - VII.2

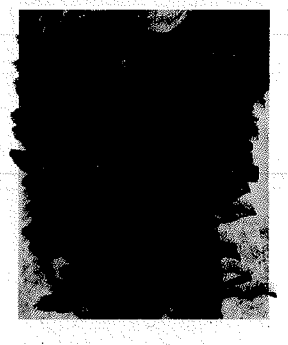

Laura Ferrari

[redacted]
[redacted]
[redacted]
[redacted]
categoria B

Profilo Professionale

Insegnante di primaria con all'attivo 41 anni di esperienza a contatto con alunni dai 6 ai 10 anni. Dimostra una grande capacità di adattamento a situazioni e gruppi di lavoro diversi e attenzione allo sviluppo relazionale degli allievi. Spirito di gruppo e orientamento all'innovazione e alla formazione continua.

Capacità E Competenze

- Pianificazione delle lezioni
- Nozioni psicopedagogiche
- Metodi didattici
- Competenze di sviluppo infantile
- Tecniche di insegnamento
- Nozioni di gestione comportamentale
- Passione per l'insegnamento
- Tecniche di ascolto attivo
- Metodologie didattiche
- Suite di Office
- Pazienza
- Tecniche pedagogiche
- Capacità di organizzazione e pianificazione
- Strategie relazionali
- Didattica a distanza
- Ascolto attivo
- Strategie di apprendimento
- Empatia
- Uso di supporti multimediali
- Uso del PC
- Doti relazionali
- Strategie motivazionali
- Tecniche di gestione delle dinamiche di gruppo
- Elementi di valutazione dell'apprendimento
- Conoscenza dei modelli educativi
- Strategie educative
- Doti comunicative e relazionali
- Uso dei principali strumenti informatici
- Metodi di valutazione

Esperienze Lavorative E Professionali

09.1983 - Attuale

Insegnante di scuola primaria

Ministero della pubblica istruzione - Milano - Melzo . Milano

- Pianificazione e preparazione delle lezioni e dei materiali didattici.
- Progettazione di iniziative didattiche volte all'integrazione ed alla collaborazione fra gli alunni.
- Aggiornamento continuo su tematiche didattiche e innovazioni di settore.
- Valutazione dell'apprendimento della classe e recupero di lacune o problemi di apprendimento riscontrati.

EDUCANDATO STATALE EMANUELA SETTI CARRARO DALLA CHIESA - AOO ISTSC_MIVE01000P-PRO - PR. E. N. 0003142 DEL 30/05/2025 - VII.2

- Comunicazione costante con genitori e tutori per l'aggiornamento sull'andamento degli alunni.
- Definizione dell'offerta formativa sulla base dei bisogni e delle capacità degli allievi.
- Segnalazione di difficoltà osservate negli studenti e nei rispettivi nuclei famigliari e proposta di interventi di sostegno.
- Insegnamento individuale e di gruppo, utilizzando metodi diversi quali lezioni tematiche, lezioni in piccoli gruppi, discussioni, attività pratiche e lavoro sulle abilità individuali.
- Applicazione di un approccio innovativo in aula introducendo la metodologia "uno a uno" e l'uso della lavagna interattiva nelle attività quotidiane della classe.
- Discussione in classe di informazioni tematiche, di strategie generali di apprendimento e di tutte quelle competenze necessarie allo sviluppo sociale e dello spirito di cittadinanza.
- Elaborazione di feedback per ciascuno studente, assicurandosi che la correzione di eventuali errori sia pienamente compresa e ponendo in tal modo solide basi per futuri progressi.
- Somministrazione di test di classe e di valutazioni standardizzate al fine di monitorare i progressi e la comprensione degli studenti.
- Formazione di relazioni profonde con i genitori e gli studenti coinvolgendo i gruppi attraverso conferenze, e-mail, testi e telefonate.
- Supervisione della classe durante lo svolgimento di attività ludiche e ricreative.
- Preparazione di materiale audio-video per l'integrazione e l'ampliamento della modalità didattica.
- Gestione di classi fino a 27 alunni.
- Assegnazione e correzione dei compiti a casa.

Ho assunto i seguenti incarichi nella scuola primaria:

- Funzione Obiettivo
- Docente al corso di formazione per il concorso riservato per l'abilitazione all'insegnamento nella scuola elementare attivato presso il Circolo didattico di Melzo nel 1999.
- Funzione strumentale progetti
- Funzione strumentale PTOF
- Consiglio di Circolo
- Comitato di valutazione
- Membro del team digitale
- Coordinatrice di settore
- Responsabile di progetto stranieri

1975 - 1979

- ***Insegnante di nuoto***
  piscina Targetti - Rozzano

- Esecuzione autonoma delle attività assegnate.
- Organizzazione e svolgimento del carico di lavoro in modo autonomo ed efficiente.
- Supporto e collaborazione con i colleghi nella gestione degli incarichi assegnati.
- Svolgimento degli incarichi assegnati con rapidità ed efficienza.
- Gestione di imprevisti e problemi lavorativi con rapidità ed efficienza.
- Supporto ai colleghi nello svolgimento degli incarichi affidati.
- Uso di una comunicazione capace di facilitare i rapporti e favorire l'attività.
- Attenzione e rispetto di istruzioni e suggerimenti ricevuti nell'esecuzione delle attività richieste.
- Organizzazione delle attività in base all'urgenza e al carico di lavoro assegnato.
- Collaborazione nell'esecuzione di attività oltre a quelle assegnate.
- Approccio al servizio finalizzato alla piena soddisfazione del cliente.

EDUCANDATO STATALE EMANUELA SETTI CARRARO DALLA CHIESA - AOO ISTSC_MIVE01000P-PRO - PR, E. N. 0003142 DEL 30/05/2025 - VII.2

- Variazione di orari e sedi lavorative in caso di necessità.
- Ricerca della massima soddisfazione alle richieste della Direzione.

1979 - 1984

insegnante di lingua inglese nella scuola primaria

Oxford school of English - Milano

Insegnamento della lingua inglese a bambini dai 6 ai 10 anni nei corsi facoltativi pomeridiani .

EDUCANDATO STATALE EMANUELA SETTI CARRARO DALLA CHIESA - AOO ISTSC_MIVE01000P-PRO - PR. E. N. 0003142 DEL 30/05/2025 - VII.2

Istruzione E Formazione

1972 – 1976

- diploma magistrale, educazione, Istituto magistrale Virgilio – Milano

Post diploma:

- ho frequentato tutti i corsi e sostenuto tutti gli esami, ad eccezione di uno scritto di tedesco, per il conseguimento della laurea in Lingue e Letterature Straniere prima presso l'università cattolica del sacro cuore di Milano e poi presso lo IULM;
- ho frequentato un corso di un mese presso l'università di East Anglia;
- ho frequentato numerosi corsi di formazione relativi a tutte le discipline di insegnamento della scuola primaria, con particolare attenzione alla matematica e alla lingua italiana;
- ho frequentato il corso "Programmare, progettare, valutare per promuovere competenze" 45 ore ;
- ho frequentato il corso "Dal curricolo verticale per lo sviluppo delle competenze alla certificazione del primo ciclo di istruzione" 14 ore
- ho frequentato i corsi:" gestione dei colloqui" "Continuità educativa di base" "Comunicazione educativa";
- ho frequentato corsi di aggiornamento sulla didattica multimediale: " A scuola con l'Ipad" 60 ore.
  Certificato di riconoscimento: "Apple Teacher"
  Coding
  Patente ECDL

Competenze Linguistiche

Italiano: LINGUA MADRE

Inglese: B2

Intermedio superiore

Hobby E Interessi

- Lettura
- Concerti
- Opera lirica
- Mostre d'arte
- Canto corale
- Nuoto
- Pilates
- Volontariato

Autorizzo il trattamento dei dati personali contenuti in questo CV ai fini della ricerca e selezione del personale.

Laura Ferrari

8/6/2024 Milano